

FACHADA

NOTA DO ABRIGO DE GÁS

- AS LIGAÇÕES DA PRIMADA E DEMAIS LIGAÇÕES SERÃO FEITAS COM O EMPREGO DE ROSCAS, FLANGES, SOLDAS DE FUSÃO OU BRASAGEM, COM MATERIAL DE FUSÃO ACIMA DE 540°C.
- PARA CANALIZAÇÕES COM DIÂMETRO MAIOR OU IGUAL A 1" QUANDO AS LIGAÇÕES FOREM FEITAS ATRAVÉS DE SOLDA, DEVERÁ SER ACESSADO EM 1/4" O DIÂMETRO DA MESMA.
- DEVE SER EMPREGADO TUBOS E ROSCAS SEM REBARBAS EXTERNAS E SEM DEFETOS DE ESTRUTURA.
- AS ROSCAS DEVEM SER CÔNICAS OU MACHO-CÔNICA E FÊMEA PARALELA E A ELAS APLICADO UM VEDANTE, TAL COMO FITA PENTATETRAFLUO ETILENO, NÃO SENDO PERMITIDO O USO DE FIOS DE CANNHAMO.
- TODA CANALIZAÇÃO DEVERÁ SER SUPOSTADA ADEQUADAMENTE, DE MODO A NÃO SER MOVIDA ACIDENTALMENTE DA POSIÇÃO.
- AS CANALIZAÇÕES NÃO DEVEM PASSAR POR PONTOS QUE AS SUJEITEM A TENSÕES INERENTE A ESTRUTURA DA EDIFICAÇÃO.
- AS CANALIZAÇÕES NÃO PODEM SERVIR DE APOIO E DEVEM SER DISPOSTOS DE TAL FORMA QUE AS GOTAS DE ÁGUA DE CONDENSACÃO DE OUTRAS REDES POSSAM AFETA-LAS.
- AS CANALIZAÇÕES SÓ PODERÃO SER COBERTAS PELA ALVENARIA DEPOIS DE CONVENIENTEMENTE TESTADAS.
- AS REDES INTERNAS ACABADAS AINDA NÃO LIGADAS, OU POSTAS FORA DE ENTRADA E SAÍDA DE GÁS POR INTERMÉDIO DE "CAPS" OU "PLUGS".
- AS CANALIZAÇÕES DEVEM SER PERFEITAMENTE ESTANQUE E TER UM CAIMENTO DE 0,1% NO SENTIDO DO RAMAL GERAL DE ALIMENTAÇÃO, ESTAR AFASTADA NO MÍNIMO 30cm. DE OUTRAS TUBULAÇÕES, DUTOS DE CABOS DE ELETRECIDADE E 2m. DE PARA-RAIOS.
- AS CANALIZAÇÕES, QUANDO SE APRESENTAREM EXPOSTAS, DEVERÃO SER PINTADAS EM COR DE ALUMÍNIO.
- AS CANALIZAÇÕES INSTALADAS EM LOCAIS COM POSSÍVEL PROBABILIDADE DE ATAQUE AS MESMAS, DEVERÃO SOFRER UM TRATAMENTO ESPECIAL DE ACORDO COM AS CARACTERÍSTICAS DO LOCAL ONDE FOREM INSTALADAS.
- O ABRIGO DE GÁS NÃO PODERÁ SER CONSTRUÍDO COM UM AFASTAMENTO MENOR DO QUE 1,50m. DE FOSOS, RALOS DE ESCOAMENTO DE ÁGUA, ESGOTO, CAIXA, RALO DE GORDURA, VENTILAÇÃO, FOSSA, SUMIDURO, GARAGENS, SUBSÓLOS, COTAS NEGATIVAS DA RUA E DE DIFÍCIL ACESSO AO ABRIGO.

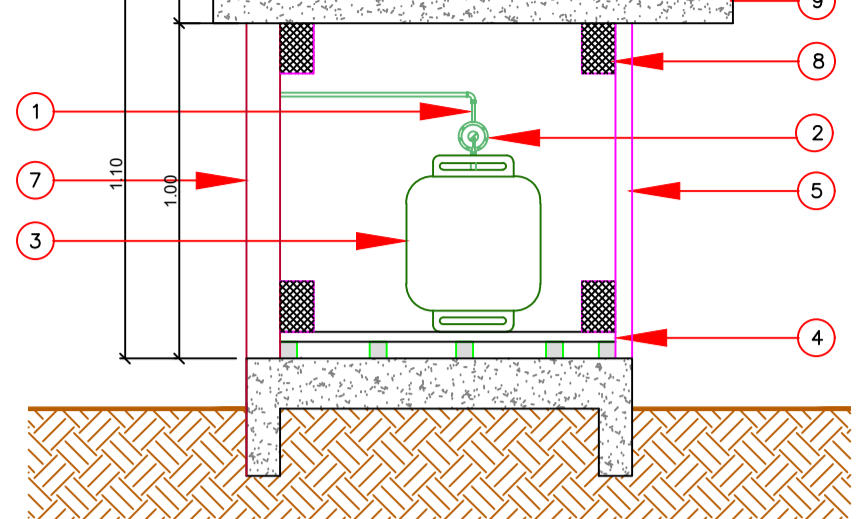

CORTE

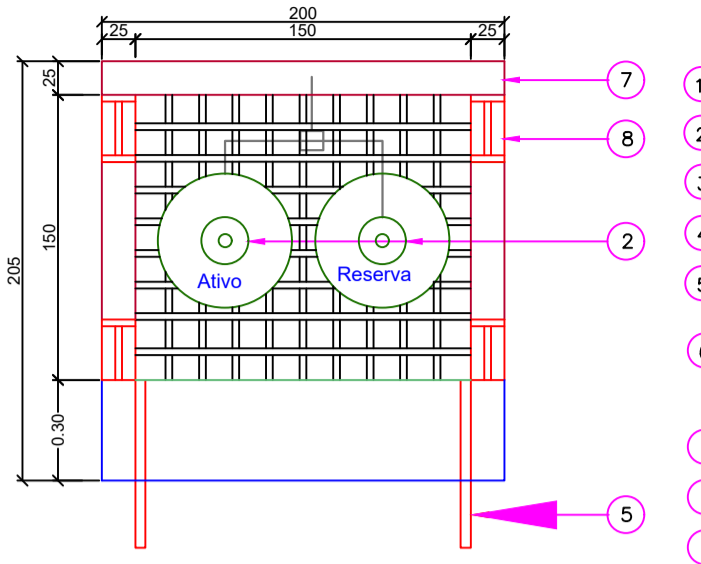

PLANTA BAIXA ABRIGO DE GÁS

LEGENDA - ABRIGO DE GÁS

- 1 - TUBO GALVANIZADO #3/4"
- 2 - VÁLVULA (ESTÁGIO ÚNICO) PRESSÃO 0,02 À 0,03 Kg/cm²
- 3 - TREDOLET COM VÁLVULA DE RETENÇÃO.
- 4 - ESTRADO DE MADEIRA.
- 5 - PORTA DE ALUMÍNIO (50x100), COM VENEZIANA 8mm ENTRE AS PLACAS, COM ABERTURA NO SENTIDO DO FLUXO.
- 6 - PLACA COM A ESCRITURA " CUIDADO CENTRAL DE GÁS" EM COR PRETA SOBRE FUNDO AMARELO EM LETRAS DE 2cm. DE TRAÇO COM MOLDEIRA DE (10x15)
- 7 - PAREDE DE TIJOLO MACIÇO.
- 8 - VENTILAÇÃO PERMANENTE (15x10) TELA QUEBRA CHAMA #5mm.
- 9 - LAJE CONCRETO IMPERMEABILIZADA I=2%

LEGENDA	
	Indicação do caminho rotineiro até a saída de emergência com distância indicada
	Extintor portátil de 10 Quilogramas Seco (PQS) - Classe ABC de 4 kg - 2A, 20B, C
	Extintor portátil de Dioxido de Carbono (CO2) - Classe C de 6 kg
	Extintor portátil de 10 Quilogramas Seco (PQS) - Classe BC de 4 kg - 20B, C
	Placa luminosa em acrílico para sinalização de abandono de local - Dimensões 25x16 - Ver detalhe
	Placa luminosa em acrílico para sinalização de abandono de local com seta direcional - Dimensões 25x16 - Ver detalhe
	Placa indicativa do número do pavimento - Ver detalhe
	Luminária de emergência - 3 Lux, autonomia de 1 hora
	Luminária de emergência - 5 Lux, autonomia de 1 hora
	Extintor de gás liquefeito de Petróleo (GLP) em aço galvanizado, diâmetro indicado
	Regulador de fecho rápido / Regulador de pressão de 1" x 2" Isoterm
	Ponto de gás - Fogão 5 bocas e com forno. Consumo de 225,17 Isoterm
	Área de ventilação permanente
	Coluna de gás (GLP) de aço galvanizado com diâmetro variável
	Quadro de distribuição embutido em alvenaria para os dispositivos do sistema preventivo

DETALHE DA MANGUEIRA

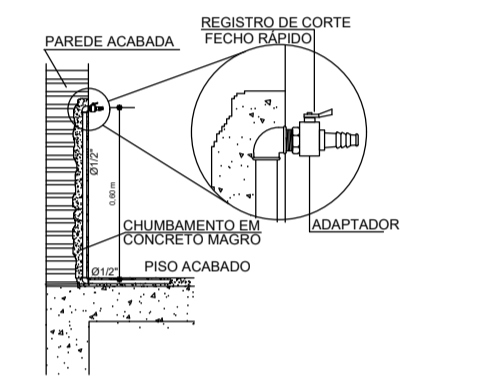
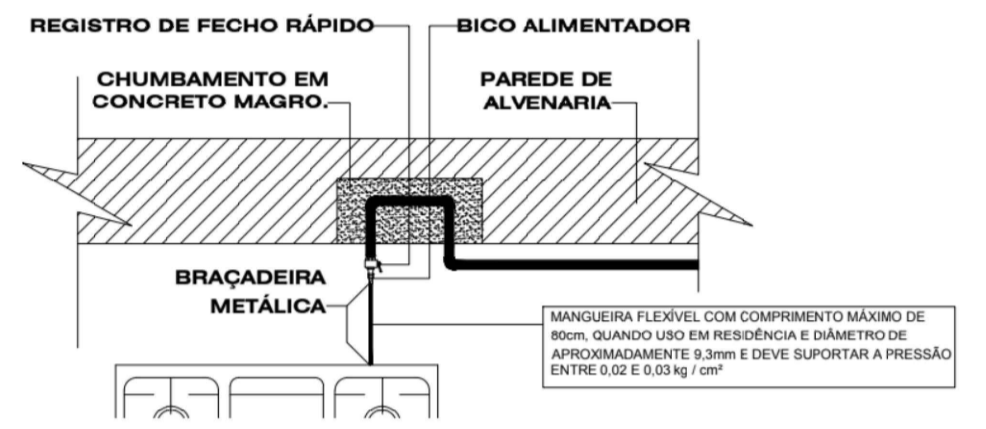

DETALHE INSTALAÇÃO BICO ALIMENTADOR DOS FOGÕES SEM ESCALA

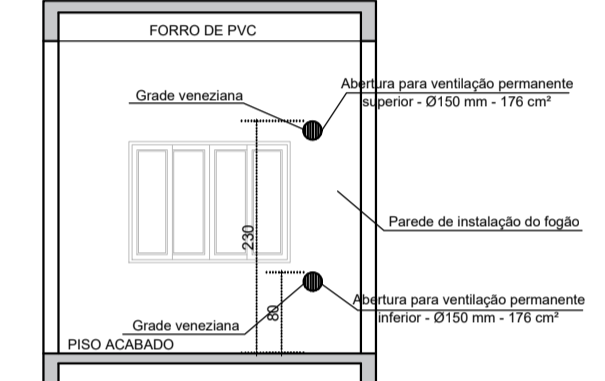

VENTILAÇÃO PERMANENTE SEM ESCALA

- NOTAS:
- TODA A CANALIZAÇÃO DEVERÁ SER SUPOSTADA ADEQUADAMENTE DE MODO A NÃO SER MOVIDA ACIDENTALMENTE DA POSIÇÃO EM QUE FOR INSTALADA. A CANALIZAÇÃO NÃO DEVE PASSAR POR PONTOS QUE AS SUJEITEM A TENSÕES INERENTES A ESTRUTURA DA EDIFICAÇÃO.
 - AS CANALIZAÇÕES NÃO PODERÃO SERVIR DE APOIO E DEVEM SER DISPOSTAS DE FORMA TAL, QUE GOTAS DE ÁGUA DE CONDENSACÃO DE OUTRAS REDES NÃO POSSAM AFETA-LAS.
 - AS CANALIZAÇÕES SÓ PODERÃO SER COBERTAS PELA ALVENARIA DEPOIS DE CONVENIENTEMENTE TESTADAS.
 - AS LIGAÇÕES DA PRIMADA E DEMAIS LIGAÇÕES, SERÃO FEITAS COM O EMPREGO DE ROSCAS, FLANGES, SOLDAS DE FUSÃO OU BRASAGEM, COM MATERIAL DE FUSÃO ACIMA DE 540°C.
 - SOMENTE DEVEM SER EMPREGADOS TUBOS SEM REBARBAS EXTERNAS E SEM DEFETOS DE ESTRUTURAS E DE ROSCAS.
 - AS ROSCAS DEVEM SER CÔNICAS OU MACHO-FÊMEA E FÊMEA PARALELA E A ELAS APLICADO UM VEDANTE, TAL COMO FITA PENTATETRAFLUOR ETILENO, OU AINDA VEDANTES COMPATIVOS COM GÁS COMBUSTÍVEL, NÃO SENDO PERMITIDO O USO DE FIOS DE CANNHAMO.
 - A REDE DE DISTRIBUIÇÃO NÃO DEVE SER EMBUTIDA EM TIJOLOS VAZADOS OU OUTROS MATERIAIS QUE PERMITAM A FORMAÇÃO DE VAZOS NO INTERIOR DA PAREDE.
 - AS CANALIZAÇÕES DEVEM:
 - SER PERFEITAMENTE ESTANQUES;
 - TER CAIMENTO DE 0,1% NO SENTIDO DO RAMAL GERAL DE ALIMENTAÇÃO;
 - TER UM AFASTAMENTO MÍNIMO DE 30cm DAS TUBULAÇÕES DE OUTRA NATUREZA E DUTOS DE CABOS DE ELETRECIDADE;
 - TER UM AFASTAMENTO DAS DEMAIS TUBULAÇÕES DE GÁS IGUAL A, NO MÍNIMO, UM DIÂMETRO DA MAIOR DAS TUBULAÇÕES CONTOADAS;
 - TER UM AFASTAMENTO, NO MÍNIMO, DE 2,00m DE PARA-RAIOS E SEUS RESPECTIVOS TERRAS;
 - AS CANALIZAÇÕES NÃO PODERÃO SER EMBUTIDAS EM PAREDES OU LAJES DE CASAS STAGUA NÃO PODERÃO FICAR EM CONTATO COM DUTOS DE AR CONDICIONADO OU VENTILAÇÃO.
 - A ESFERA SERÁ FICHADA COM UM BULBO DE LUXO, DEVENDO O USUÁRIO INSTALAR UMA DAS OPÇÕES:
 - REGISTRO DE GLP, C/ BICO DE MANGUEIRA PLÁSTICA (Ø 10mm);
 - REGISTRO DE LATÃO Ø1/2"PP, P/ MANGUEIRA FLEXÍVEL DE AMANHO, COMPRIMENTO MÁXIMO DE (80 cm);
 - AS CANALIZAÇÕES, QUANDO SE APRESENTAREM EXPOSTAS, DEVERÃO SER PINTADAS EM COR DE ALUMÍNIO.

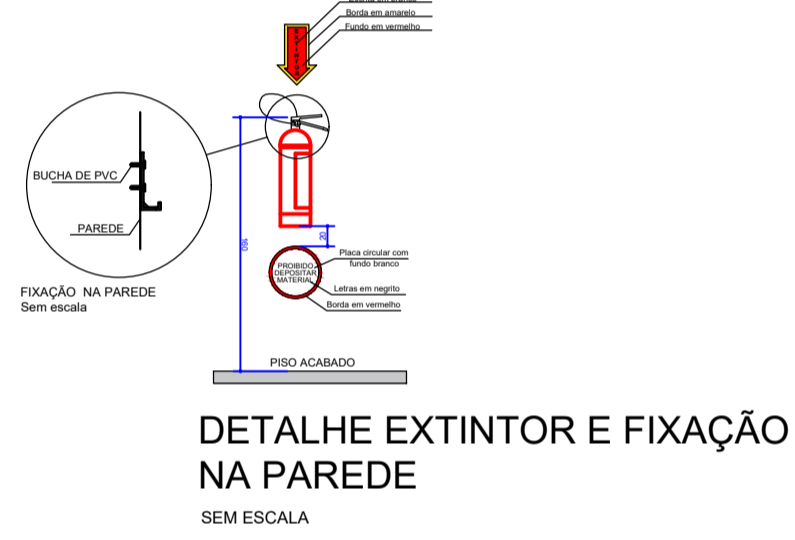

DETALHE EXTINTOR E FIXAÇÃO NA PAREDE SEM ESCALA

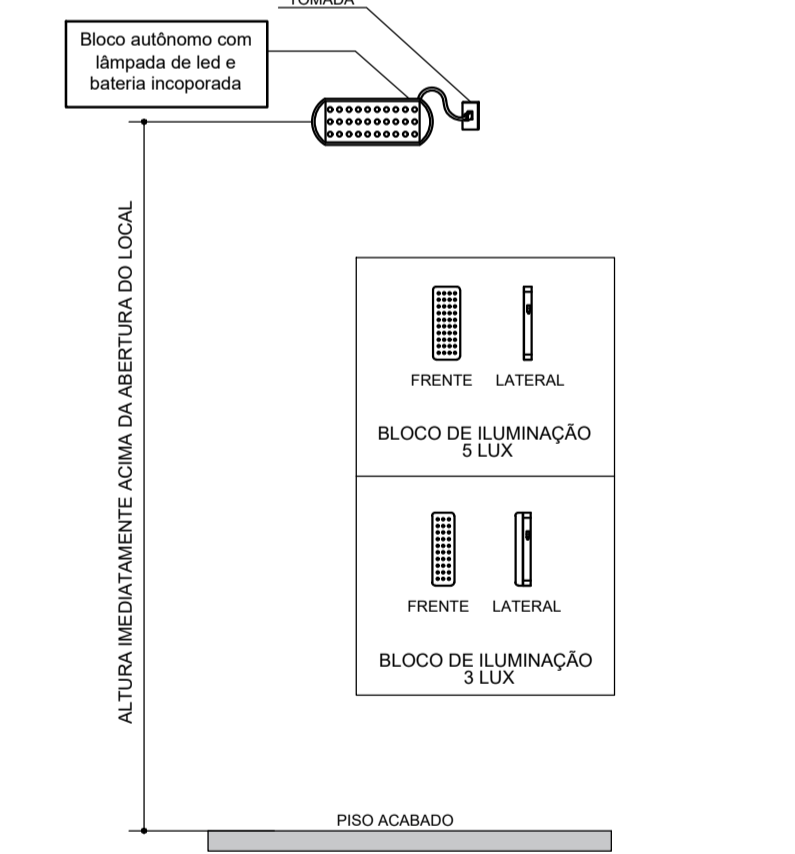

DETALHE ALTURA DE INSTALAÇÃO DA ILUMINAÇÃO DE EMERGÊNCIA SEM ESCALA

- NOTAS:
- AUTONOMIA MÍNIMA DO SISTEMA = 1 HORA.
 - TEMPO MÁXIMO DE COMUTAÇÃO = 5 SEGUNDOS.
 - TENSÃO DE ALIMENTAÇÃO = 12 VCC.
 - LÂMPADAS TIPO LED, POTÊNCIA DE 3 WATTS.
 - LUMINÂNCIA DE 3 LUX PARA LOCAIS PLANOS (HALL E ACESSOS) E 5 LUX PARA LOCAIS EM DESNÍVEL (ESCADAS). - VERIFICAR NO PROJETO DISPOSIÇÃO.
 - SISTEMA COM BATERIAS INCORPORADA DE 12 V.
 - NÃO DEVEM SER INSTALADAS NO TETO
 - DEVE SER PREVISTO CIRCUITO ELÉTRICO PARA O SISTEMA DE ILUMINAÇÃO DE EMERGÊNCIA, COM DISJUNTOR DEVIDAMENTE IDENTIFICADO, PODENDO SER COMPARTILHADO SOMENTE COM A SINALIZAÇÃO PARA ABANDONO DE LOCAL.
 - O AÇÃOAMENTO DAS LUMINÁRIAS DE EMERGÊNCIA DEVE SER AUTOMÁTICO, EM CASO DE FALHA NO FORNECIMENTO DE ENERGIA ELÉTRICA CONVENCIONAL.

DETALHE EXTINTOR COM SINALIZAÇÃO NO PISO SEM ESCALA

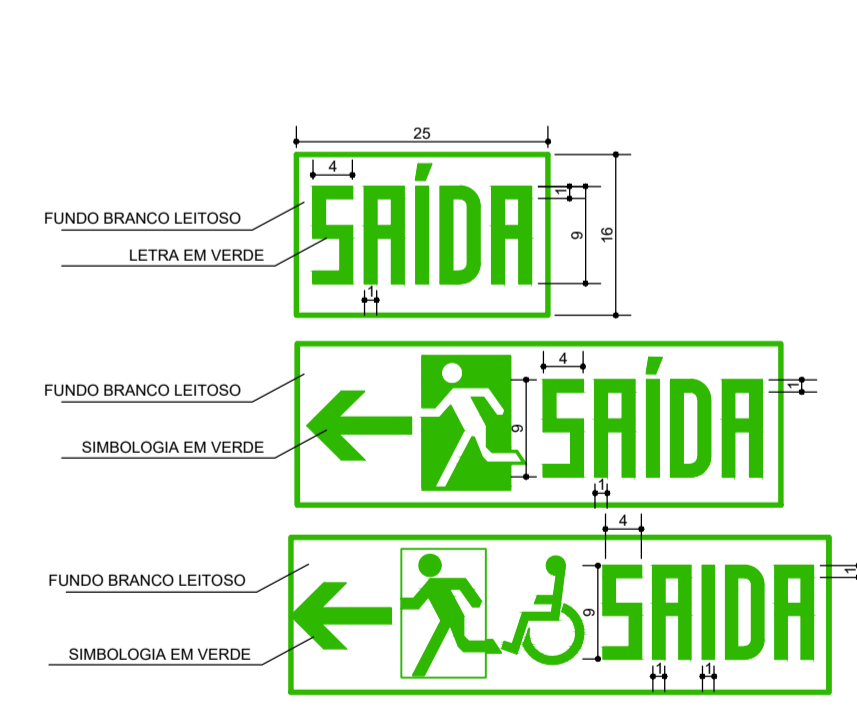

DETALHEAMENTO DAS PLACAS LUMINOSAS SEM ESCALA

- NOTAS:
- ALIMENTAÇÃO DAS PLACAS SERÁ POR BLOCOS AUTÔNOMOS, COM TOMADA EXCLUSIVA.
 - A SINALIZAÇÃO DEVERÁ SER LUMINOSA E ALIMENTADA POR ACUMULADORES QUE DEVERÃO FUNCIONAR AUTOMATICAMENTE QUANDO HOUVER FALTA DE ENERGIA CONVENCIONAL DURANTE PELO MENOS UMA HORA.
 - O FLUXO LUMINOSO DO PONTO DE LUZ, EXCLUSIVAMENTE DE ILUMINAÇÃO, DEVE SER IGUAL OU SUPERIOR A 30 LUMENS.
 - A ILUMINAÇÃO DA SINALIZAÇÃO DEVE SER CONTÍNUA DURANTE O TEMPO DE FUNCIONAMENTO DO SISTEMA, QUANDO DA INTERRUÇÃO DA ILUMINAÇÃO NORMAL.
 - OS APARELHOS AUTO-LUMINISCENTES NÃO DEVEM EMITIR QUALQUER RADIAÇÃO IONIZANTE.



DETALHE ALTURA DE INSTALAÇÃO DAS PLACAS LUMINOSAS SEM ESCALA

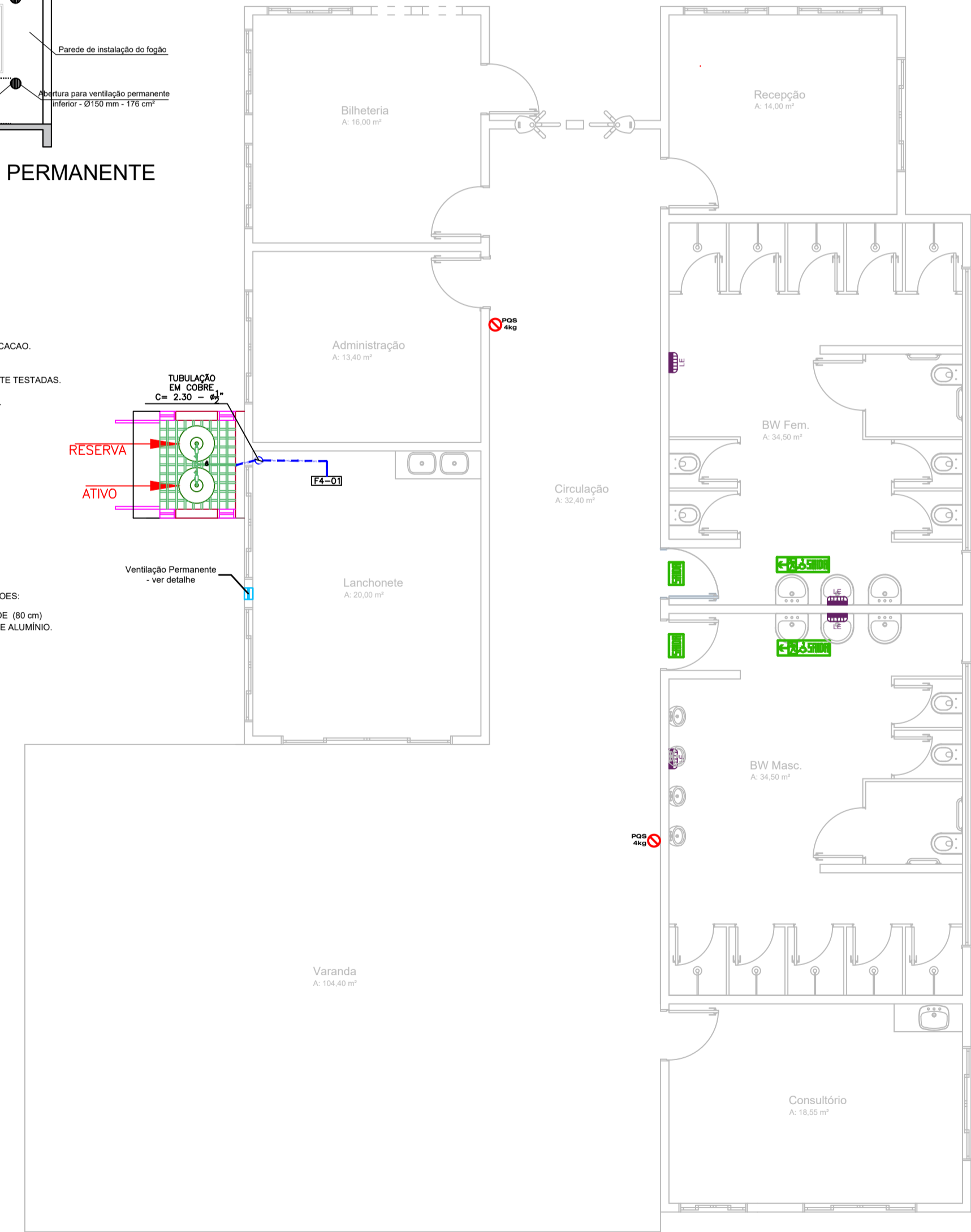

Preventivo Contra Incêndio Esc.: 1:75

ESPAÇO RESERVADO À APROVAÇÃO:
 NOTAS:
 TODAS AS MEDIDAS ESTÃO EM CENTÍMETROS, CASO HOUVER DIVERGÊNCIAS ENTRE COTAS E ESCALA PREVALECEERÃO AS COTAS.

MUNICÍPIO DE ABDON BATISTA
 SANTA CATARINA
 CNPJ 78.511.052/0001-10

ASSUNTO: REFORMA E FINALIZAÇÃO DO PARQUE AQUÁTICO DE ABDON BATISTA

LOCAL: PARQUE MUNICIPAL DE EVENTOS EUTÍMIO PUCCI CEREGATTI

TÍTULO: PREVENTIVO CONTRA INCÊNDIO

DATA: MAI/2023
 DESENHO: VINÍCIUS/ANA
 PRANCHAL: 05/05
 ESCALA: 1:75
 ÁREA: 310,01 M²

RESP. TÉCNICO: ANA CARLA PROVENCI CARBONERA
 CREA - SC 187629-4
 ENG. CIVIL