

Corte BB
Esc.: 1/75

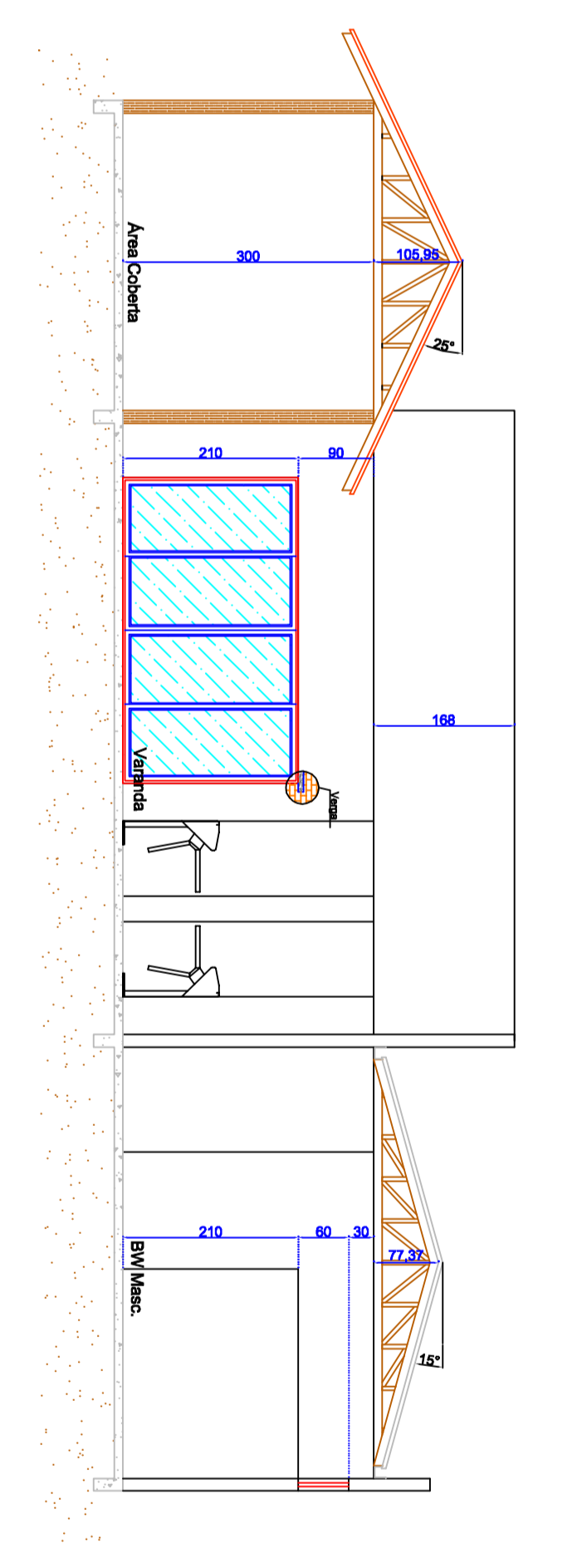

Corte AA
Esc.: 1/75

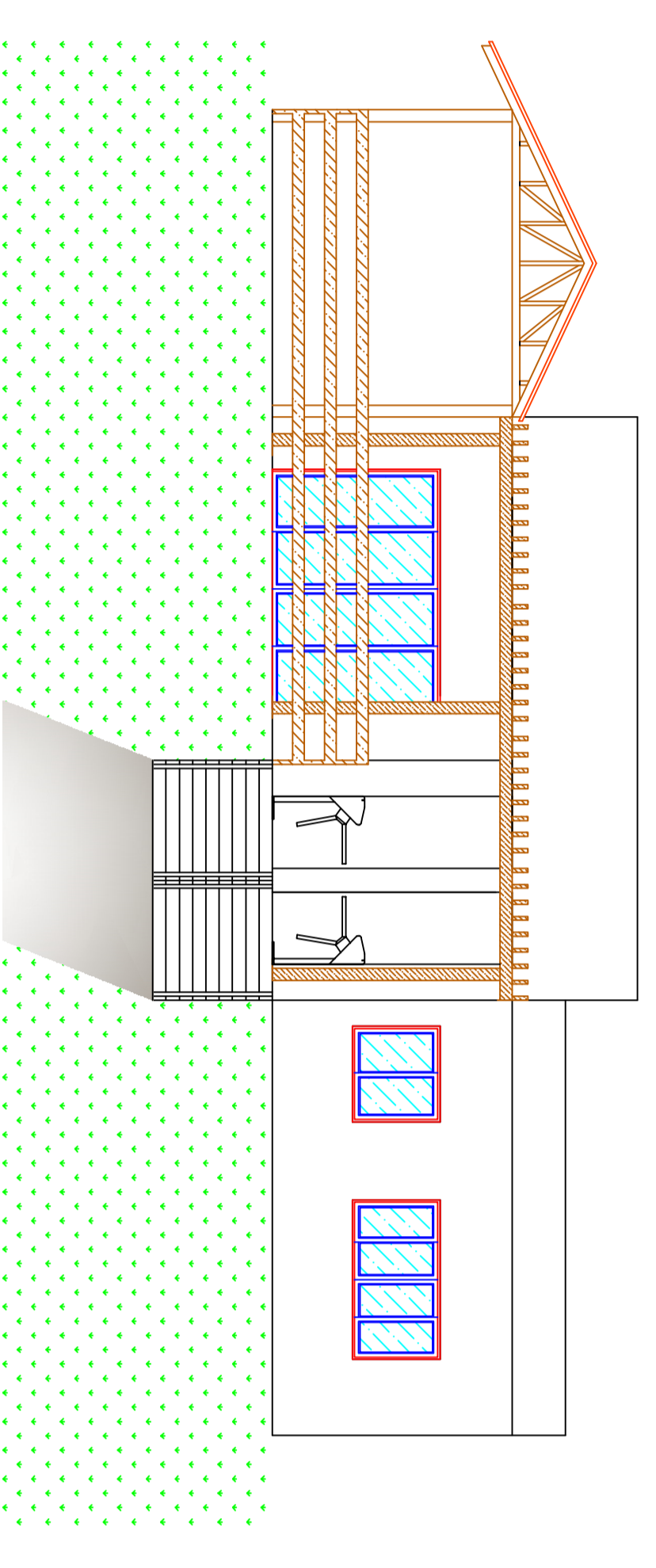

Vista Traseira
Esc.: 1/75

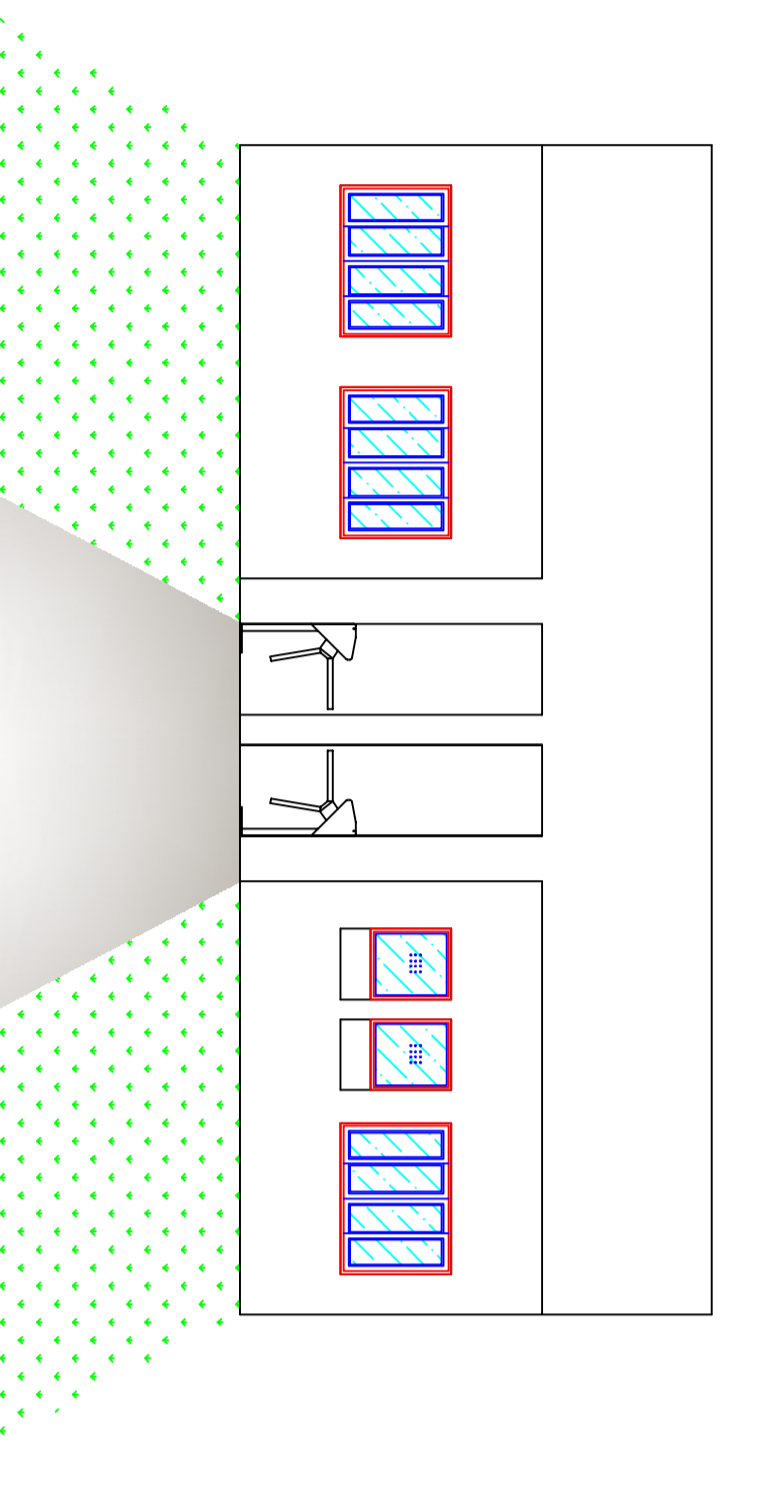

Fachada
Esc.: 1/75

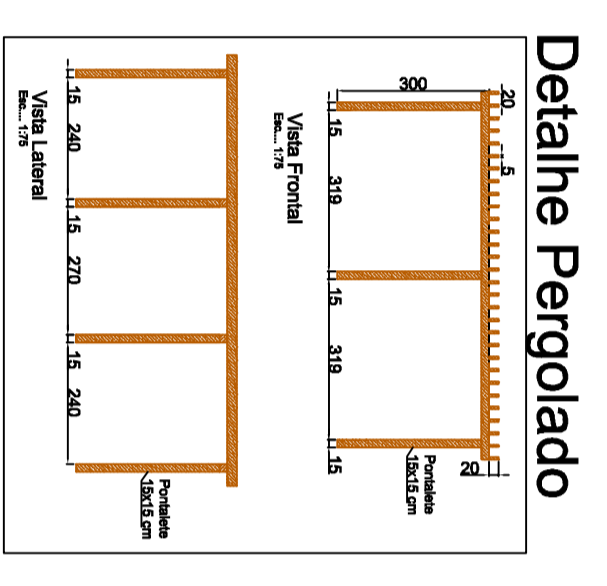

Detalhe Pergolado

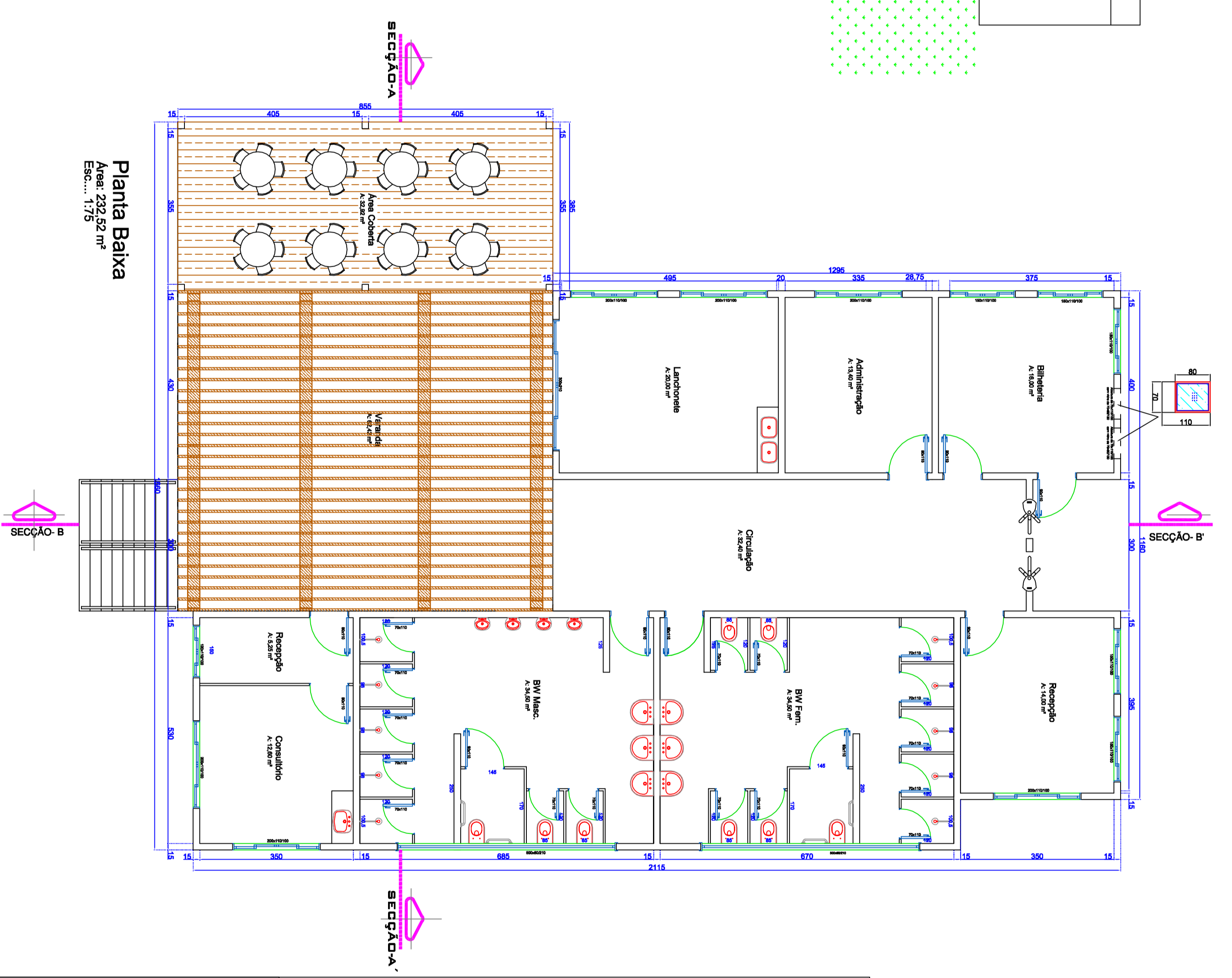

Planta Baixa
Esc.: 1/75

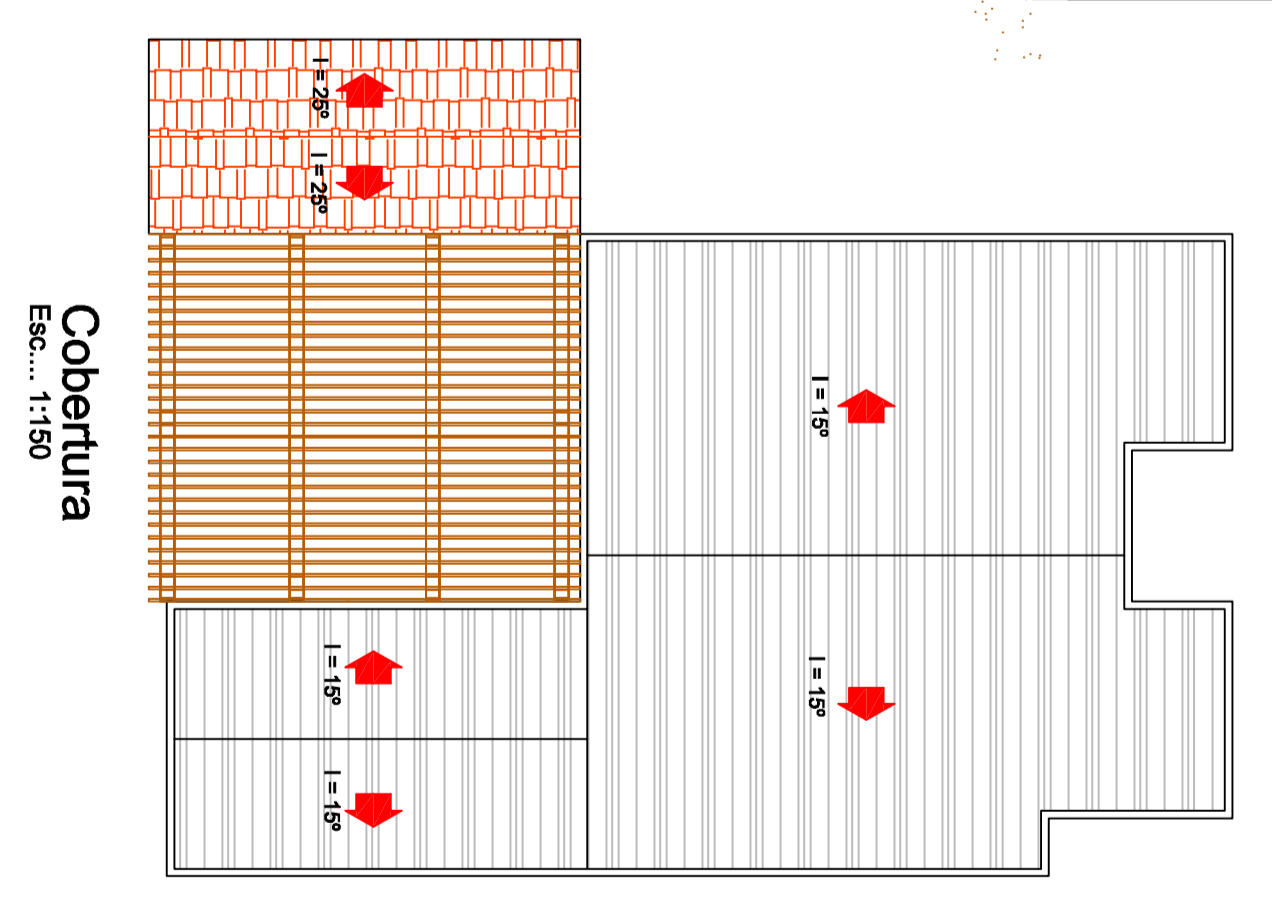

Cobertura
Esc.: 1/100

ASSOCIAÇÃO DOS MUNICÍPIOS DO PLANALTO SUL DE STA. CATARINA		AMPLASC	
MUNICÍPIO: ABDON BATISTA - SC			
ASSINTECO: Parque Aquático - Entrada			
LOCAL: SC 435, ACESSO A ABDON BATISTA			
TÍTULOS:			
PROPOSTA PROJETO	PROPOSTA PROJETO	PROPOSTA PROJETO	PROPOSTA PROJETO
1795	Viviane Candelari	294,94m ²	JULIANA ALBI B. DENCI
01-04	Parque Aquático	01-04	01-04
<small>Projetos autorizados e executados, não podendo ser ampliação, reprodução ou cópia sem autorização do autor - validade sempre prevista e quem desistirem</small>			