

LEGENDA / SIMBOLOGIA	
	EXTINTOR DE PO QUÍMICO - (PQ) - 1kg
	LUMINÁRIA DE SINALIZAÇÃO COM SÍMBOLO DE SINALIZAÇÃO (SAÍDA)
	Luminação de sinalização de abandono de local com indicação de saída
	Detalhe da instalação de extintores de local

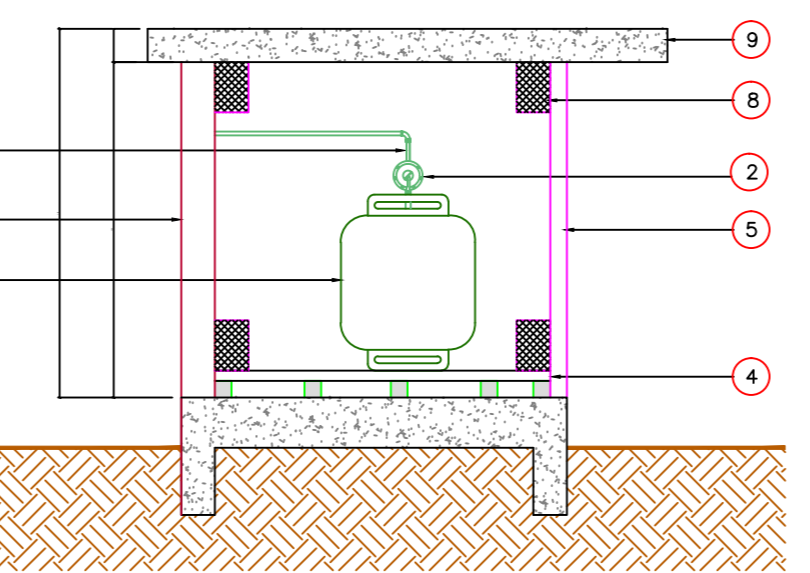

NOTA DO ABRIGO DE GÁS

- AS LIGAÇÕES DA PRIMAÇA E OUTRAS LIGAÇÕES SERÃO FEITAS COM O EMPREGO DE ROSCAS, FLANGES, SOLDAS DE FUSÃO OU BRIGADEIRAS, COM MATERIAL DE PISO À QUINA DE 90°.
- PARA CANALIZAÇÕES COM DIÂMETRO MAIOR DO QUE 1" QUANDO AS LIGAÇÕES FOREM FEITAS ATRAVÉS DE SOLDA, DEVERÁ SER ACESSADO EM 1/4" O DIÂMETRO DA MOLA.
- DEVE SER EMPREGADO TUBOS E ROSCAS SEM REBARBAS EXTERNAS E SEM DEFETOS DE ESTRUTURA.
- AS ROSCAS DEVEM SER CÔNICAS OU MACHO-CÔNICA E FÊMEA PARALELA E A ELAS APLICADO UM VEDANTE, TAL COMO FITA PERIATÉRMICA ETILENO, NÃO SENDO PERMITIDO O USO DE FIOS DE CANAL.
- TODA CANALIZAÇÃO DEVERÁ SER SUPOSTADA ADEQUADAMENTE, DE MODO A NÃO SER MOVIDA ACIDENTALMENTE DA POSIÇÃO QUE.
- AS CANALIZAÇÕES NÃO DEVEM PASSAR POR PONTOS QUE AS SUJETEM A TENSÕES INERENTE A ESTRUTURA DA EDIFICAÇÃO.
- AS CANALIZAÇÕES NÃO DEVEM SER DE APOIO E DEVEM SER DISPOSTOS DE TAL FORMA QUE AS OTRAS DE ÁGUA DE CONDENAÇÃO DE OUTRAS REDES POSSAM AFETÁ-LAS.
- AS CANALIZAÇÕES SÓ PODERÃO SER COBERTAS PELA ALVENARIA DEPOIS DE CONVENIENTEMENTE TESTADAS.
- AS REDES INTERNAS HABIDAS ANDA NÃO LOCALIZADAS, OU POSTAS FORA DE ENTRADA E SAÍDA DE GÁS POR INTERMÉDIO DE "CAPS" OU "PLUGS".
- AS CANALIZAÇÕES DEVEM SER PERFEITAMENTE ESTANQUES E TER UM CIMENTO DE 0,18 NO SENTIDO DO RAMAL GERAL DE ALIMENTAÇÃO, ESTAR AFASTADA NO MÍNIMO 30cm. DE OUTRAS TUBULAÇÕES, DUTOS DE CABOS DE ELÉTRICIDADE E 2m. DE PARA-RAIOS.
- AS CANALIZAÇÕES, QUANDO SE APRESENTAREM DEPOSITOS, DEVENDO SER PRATADAS EM COR DE ALUMÍNIO.
- AS CANALIZAÇÕES INSTALADAS EM LOCAIS COM POSSÍVEL PROBABILIDADE DE ATAQUE ÀS MESMAS, DEVERÃO SUFRIR UM TRATAMENTO ESPECIAL DE ACORDO COM AS CARACTERÍSTICAS DO LOCAL, ONDE FOREM INSTALADAS.
- O ABRIGO DE GÁS NÃO PODERÁ SER CONTROLADO COM UM AFESTAMENTO MENOR DO QUE 1,50m DE FISSOAS, PALIS DE ESSAMENTO DE ÁGUA, ESOTO, CAVA, RALO DE GORRURA, VENTILAÇÃO, FOSSA, SUMIDOURO, GARANHES, SUBSÓLOS, COTAS NEGATIVAS DA RIA E DE DIFÍCIL ACESSO AO ABRIGO.

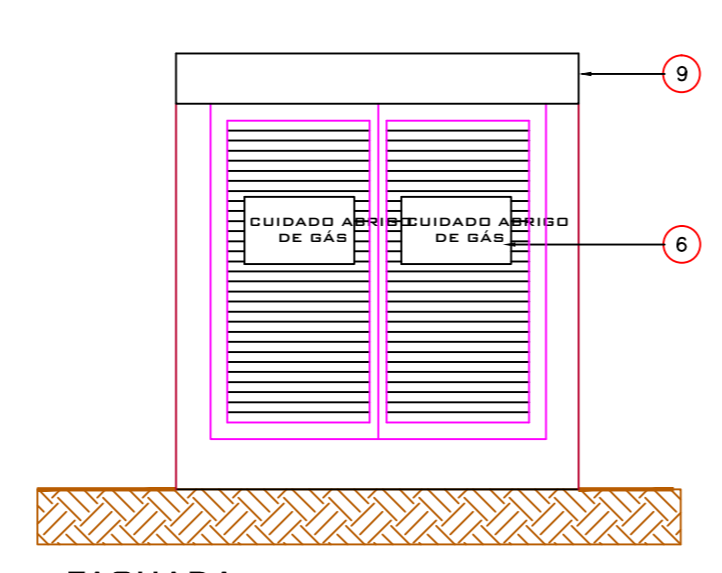
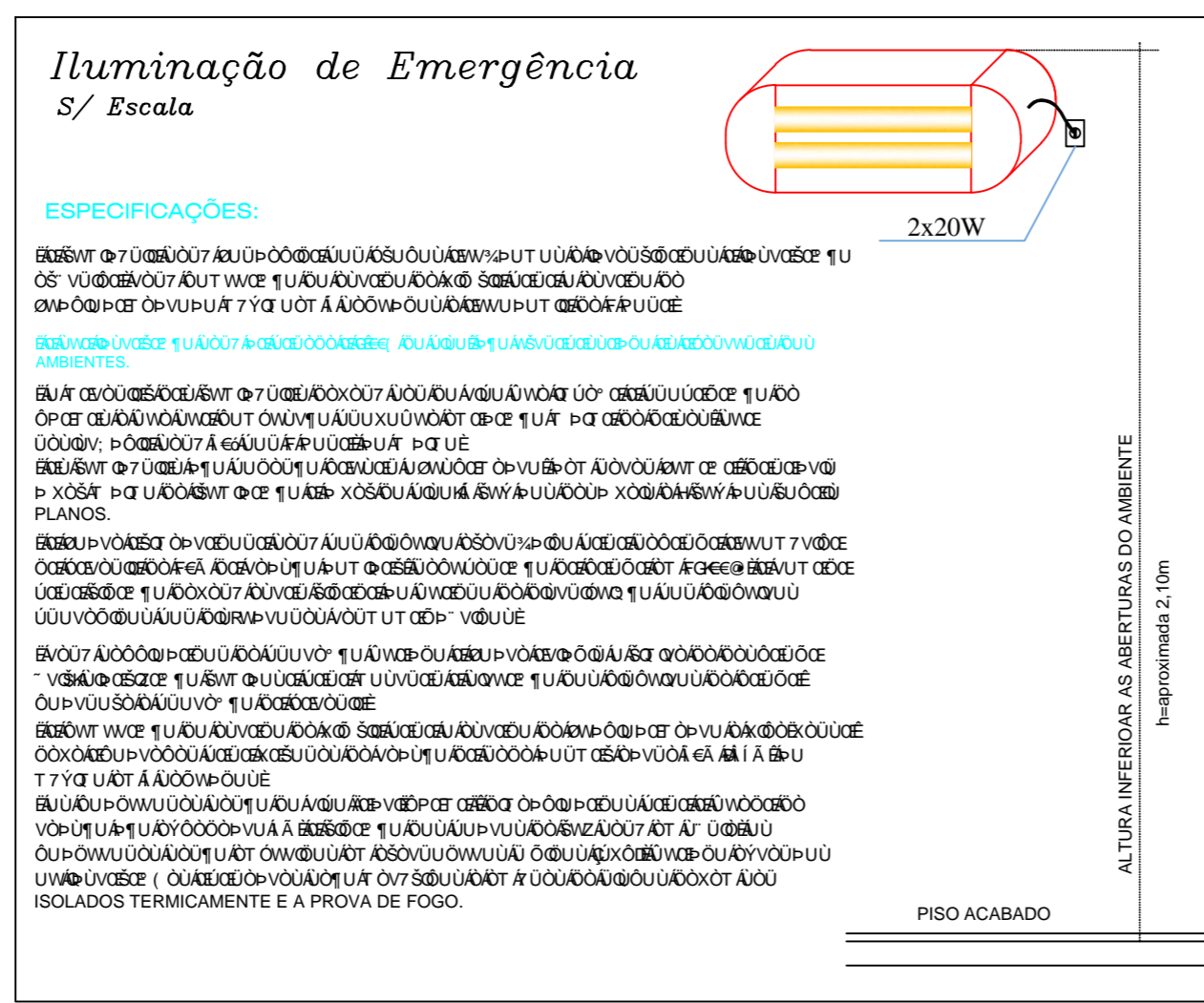
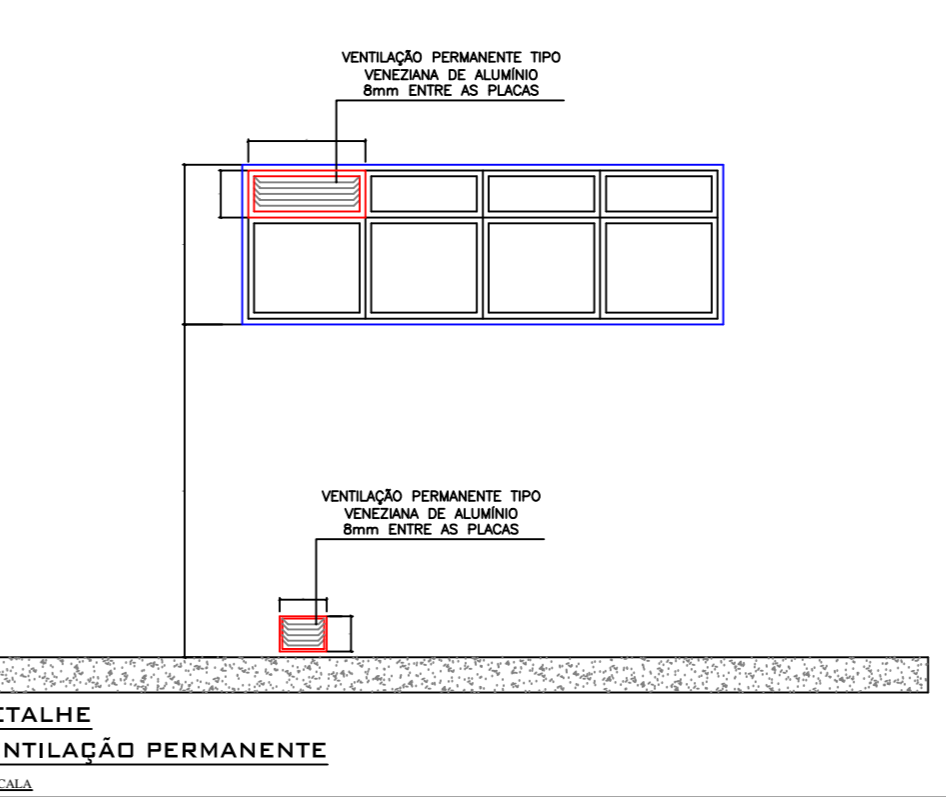
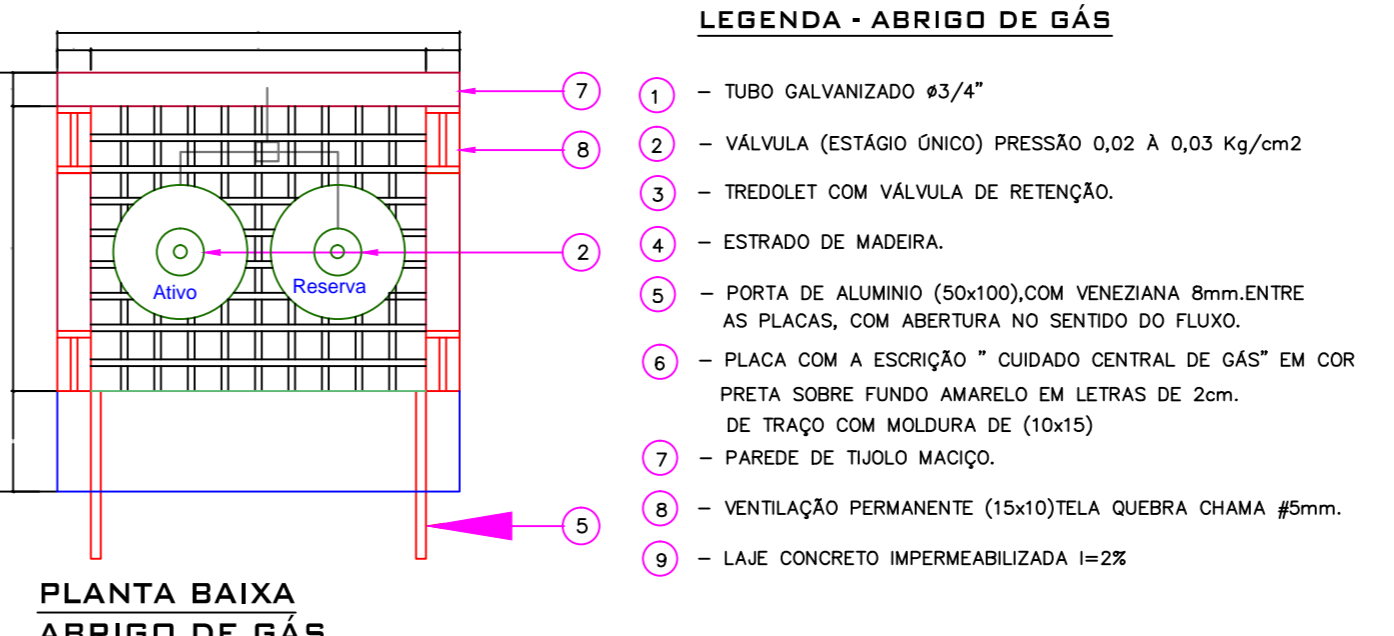

ASSOCIAÇÃO DOS MUNICÍPIOS DO PLANALTO SUL DE STA. CATARINA		AMPLASC	
MUNICÍPIO:	ABDON BATISTA - SC		
ASSISTENTE:	GARAGEM MUNICIPAL		
LOGADU:	RUA ANGELO LUIS ZANCHETE		
TÍTULO:	PREVENTIVO CONTRA INCÊNDIO		
ESCALA FOLHA:	DESENHO:	ÁREA TOTAL:	RESP. TÉCNICO:
11100	JULIANA AIBI B. CENCI	2,045,09 M²	ENR. 14-9
DATA:	EDIFICAÇÃO:	FRANQUEIA:	JULIANA AIBI B. CENCI
JANEIRO 2015		07-10	ENR. CIVIL

Direitos autorais reservados, não podendo ser ampliado, reproduzido ou cedido sem autorização do autor - cabendo sempre pensão a quem decomprou.