



Município de Guarujá do Sul  
Estado de Santa Catarina

## Lei Municipal nº 2.394/2014

Dispõe sobre a expansão do Perímetro Urbano do Município de Guarujá do Sul, SC, através da alteração da Lei Municipal nº 763/87 de 18 de setembro de 1987, e alterações posteriores, que aprovou o perímetro urbano de Guarujá do Sul, e dá outras providências.

O Prefeito Municipal de Guarujá do Sul, Estado de Santa Catarina, no uso de suas atribuições legais e constitucionais, em consonância ao disposto no art. 63 da Lei Orgânica do Município de Guarujá do Sul, SC.

**TORNA PÚBLICO** a todos os habitantes deste Município que a Câmara Municipal de Vereadores, votou, aprovou e eu sanciono a seguinte Lei:

Art. 1º - Fica alterada a Lei Municipal 763/87 de 18 de setembro de 1987, e alterações posteriores, considerando área urbana o espaço territorial definido pelos seguintes trechos a serem acrescidos no perímetro urbano atual:

§ 1º - A Parte do Lote Rural nº 12, constante das chácaras 31 e 32, matriculado no Cartório de Registro de Imóveis da comarca de São José do Cedro, SC, sob nº 2.698, com área 16.136,93m<sup>2</sup> e perímetro de 543,23m, de acordo com o mapa, memorial descritivo assinado pelo Técnico em Agrimensura Marcio Ramos de Oliveira, CREA/SC 22.200-8, que passam a constituir parte integrante desta Lei.

§ 2º - A Chácara nº 01, e as Partes das Chácaras nºs 11,12,13,14 e 15, matriculadas no Cartório de Registro de Imóveis da comarca de São José do Cedro, SC, sob nº 11.903, 2.278, 11.647, 6.375 e 7.110 com área total de 85.643,39m<sup>2</sup>, de acordo com o mapa, memorial descritivo assinado pelo Técnico em Agrimensura Marcio Ramos de Oliveira, CREA/SC 22.200-8, que passam a constituir parte integrante desta Lei.

§ 3º - As Chácaras nºs 26 e 27, e a Parte da Chácara nº 25, matriculadas no Cartório de Registro de Imóveis da comarca de São José do Cedro, SC, sob nº 810 e 284, com área total de 103.601,72m<sup>2</sup>, e perímetro de 1461,75m, de acordo com o mapa, memorial descritivo assinado pelo Técnico em Agrimensura Marcio Ramos de Oliveira, CREA/SC 22.200-8, que passam a constituir parte integrante desta Lei.

Lucim



**Município de Guarujá do Sul**  
**Estado de Santa Catarina**

Art. 2º - As despesas decorrentes com a execução da presente Lei, serão oneradas dos itens orçamentários específicos.

Art. 3º - Revogam-se as disposições em contrário, entrando em vigor a presente Lei, na data de sua publicação.

GABINETE DO PREFEITO MUNICIPAL DE GUARUJÁ DO SUL - SC, em  
30 de Outubro de 2014  
63º ano da Fundação e 52º ano da Instalação.

  
**José Carlos Foiatto**  
**Prefeito Municipal.**

- Certifico que a Presente Lei foi publicada e registrada nesta Secretaria em data supra.

  
**Rosa Isabel Montagner**  
**Secretaria da Administração e Fazenda.**

7079000

7078750

7078500

7078250

248750

249000

249250

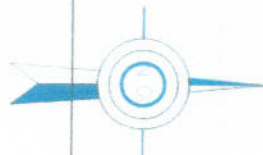
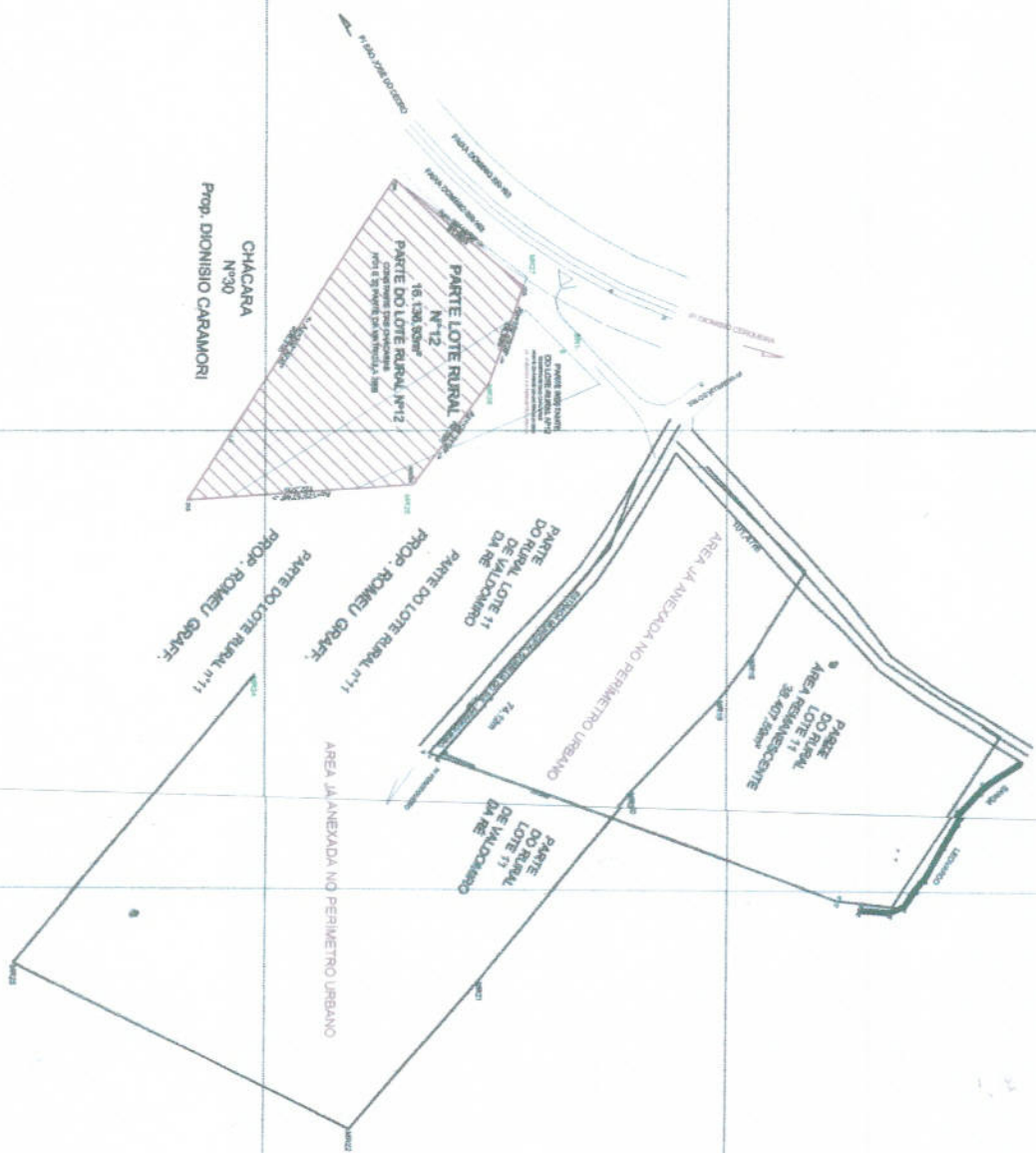

<b>ESTADO SANTA CATARINA</b> <b>MUNICÍPIO DE SAPOREIA DO SUL</b>	
<b>OBJETIVO</b> <b>EXPANSÃO DO PERÍMETRO URBANO</b>	
<b>PARALELO 22</b> SERVIÇOS DE ENGENHARIA, ARQUITETURA, LAYOUTS E LEVANTAMENTO NA MOEDA AVANÇADO SERVIÇOS DE ENGENHARIA, ARQUITETURA, LAYOUTS E LEVANTAMENTO NA MOEDA AVANÇADO	
Rua: Teófilo <b>MARCO ANTONIO DE OLIVEIRA</b> Rua: Teófilo, nº 100 - Fone: (51) 3333-1111	
PARTE DO LOTE RURAL Nº12, COMPARTILHA DO LOTE RURAL Nº12 QUE FAZEM PARTE DO PERÍMETRO URBANO DO MUNICÍPIO DE SAPOREIA DO SUL. <b>ÁREA: 16.138,85m²</b>	

PARTE DO LOTE URBANO 73

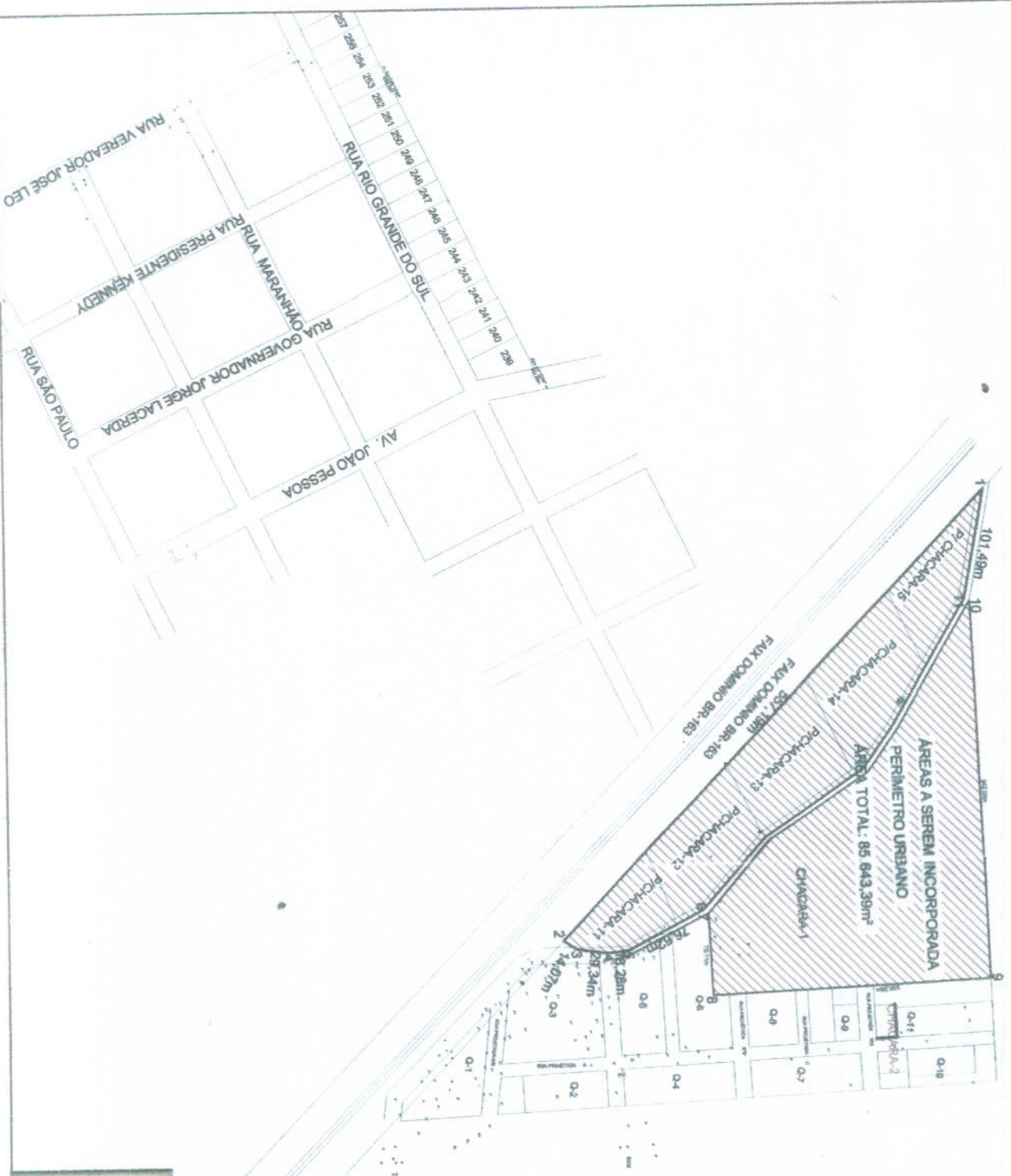

<p>ESTADO SANTA CATARINA MUNICÍPIO DE GUARUJÁ DO SUL</p> <p>CLIENTE <b>EXPANSÃO DO PERÍMETRO URBANO</b></p> <p>PARTE DA CHACARA Nº 11, 12, 13, 14, 15, 16, 17, 18, 19, 20, 21, 22, 23, 24, 25, 26, 27, 28, 29, 30, 31, 32, 33, 34, 35, 36, 37, 38, 39, 40, 41, 42, 43, 44, 45, 46, 47, 48, 49, 50, 51, 52, 53, 54, 55, 56, 57, 58, 59, 60, 61, 62, 63, 64, 65, 66, 67, 68, 69, 70, 71, 72, 73, 74, 75, 76, 77, 78, 79, 80, 81, 82, 83, 84, 85, 86, 87, 88, 89, 90, 91, 92, 93, 94, 95, 96, 97, 98, 99, 100, 101, 102, 103, 104, 105, 106, 107, 108, 109, 110, 111, 112, 113, 114, 115, 116, 117, 118, 119, 120, 121, 122, 123, 124, 125, 126, 127, 128, 129, 130, 131, 132, 133, 134, 135, 136, 137, 138, 139, 140, 141, 142, 143, 144, 145, 146, 147, 148, 149, 150, 151, 152, 153, 154, 155, 156, 157, 158, 159, 160, 161, 162, 163, 164, 165, 166, 167, 168, 169, 170, 171, 172, 173, 174, 175, 176, 177, 178, 179, 180, 181, 182, 183, 184, 185, 186, 187, 188, 189, 190, 191, 192, 193, 194, 195, 196, 197, 198, 199, 200, 201, 202, 203, 204, 205, 206, 207, 208, 209, 210, 211, 212, 213, 214, 215, 216, 217, 218, 219, 220, 221, 222, 223, 224, 225, 226, 227, 228, 229, 230, 231, 232, 233, 234, 235, 236, 237, 238, 239, 240, 241, 242, 243, 244, 245, 246, 247, 248, 249, 250, 251, 252, 253, 254, 255, 256, 257, 258, 259, 260, 261, 262, 263, 264, 265, 266, 267, 268, 269, 270, 271, 272, 273, 274, 275, 276, 277, 278, 279, 280, 281, 282, 283, 284, 285, 286, 287, 288, 289, 290, 291, 292, 293, 294, 295, 296, 297, 298, 299, 300, 301, 302, 303, 304, 305, 306, 307, 308, 309, 310, 311, 312, 313, 314, 315, 316, 317, 318, 319, 320, 321, 322, 323, 324, 325, 326, 327, 328, 329, 330, 331, 332, 333, 334, 335, 336, 337, 338, 339, 340, 341, 342, 343, 344, 345, 346, 347, 348, 349, 350, 351, 352, 353, 354, 355, 356, 357, 358, 359, 360, 361, 362, 363, 364, 365, 366, 367, 368, 369, 370, 371, 372, 373, 374, 375, 376, 377, 378, 379, 380, 381, 382, 383, 384, 385, 386, 387, 388, 389, 390, 391, 392, 393, 394, 395, 396, 397, 398, 399, 400, 401, 402, 403, 404, 405, 406, 407, 408, 409, 410, 411, 412, 413, 414, 415, 416, 417, 418, 419, 420, 421, 422, 423, 424, 425, 426, 427, 428, 429, 430, 431, 432, 433, 434, 435, 436, 437, 438, 439, 440, 441, 442, 443, 444, 445, 446, 447, 448, 449, 450, 451, 452, 453, 454, 455, 456, 457, 458, 459, 460, 461, 462, 463, 464, 465, 466, 467, 468, 469, 470, 471, 472, 473, 474, 475, 476, 477, 478, 479, 480, 481, 482, 483, 484, 485, 486, 487, 488, 489, 490, 491, 492, 493, 494, 495, 496, 497, 498, 499, 500, 501, 502, 503, 504, 505, 506, 507, 508, 509, 510, 511, 512, 513, 514, 515, 516, 517, 518, 519, 520, 521, 522, 523, 524, 525, 526, 527, 528, 529, 530, 531, 532, 533, 534, 535, 536, 537, 538, 539, 540, 541, 542, 543, 544, 545, 546, 547, 548, 549, 550, 551, 552, 553, 554, 555, 556, 557, 558, 559, 560, 561, 562, 563, 564, 565, 566, 567, 568, 569, 570, 571, 572, 573, 574, 575, 576, 577, 578, 579, 580, 581, 582, 583, 584, 585, 586, 587, 588, 589, 590, 591, 592, 593, 594, 595, 596, 597, 598, 599, 600, 601, 602, 603, 604, 605, 606, 607, 608, 609, 610, 611, 612, 613, 614, 615, 616, 617, 618, 619, 620, 621, 622, 623, 624, 625, 626, 627, 628, 629, 630, 631, 632, 633, 634, 635, 636, 637, 638, 639, 640, 641, 642, 643, 644, 645, 646, 647, 648, 649, 650, 651, 652, 653, 654, 655, 656, 657, 658, 659, 660, 661, 662, 663, 664, 665, 666, 667, 668, 669, 670, 671, 672, 673, 674, 675, 676, 677, 678, 679, 680, 681, 682, 683, 684, 685, 686, 687, 688, 689, 690, 691, 692, 693, 694, 695, 696, 697, 698, 699, 700, 701, 702, 703, 704, 705, 706, 707, 708, 709, 710, 711, 712, 713, 714, 715, 716, 717, 718, 719, 720, 721, 722, 723, 724, 725, 726, 727, 728, 729, 730, 731, 732, 733, 734, 735, 736, 737, 738, 739, 740, 741, 742, 743, 744, 745, 746, 747, 748, 749, 750, 751, 752, 753, 754, 755, 756, 757, 758, 759, 760, 761, 762, 763, 764, 765, 766, 767, 768, 769, 770, 771, 772, 773, 774, 775, 776, 777, 778, 779, 780, 781, 782, 783, 784, 785, 786, 787, 788, 789, 790, 791, 792, 793, 794, 795, 796, 797, 798, 799, 800, 801, 802, 803, 804, 805, 806, 807, 808, 809, 810, 811, 812, 813, 814, 815, 816, 817, 818, 819, 820, 821, 822, 823, 824, 825, 826, 827, 828, 829, 830, 831, 832, 833, 834, 835, 836, 837, 838, 839, 840, 841, 842, 843, 844, 845, 846, 847, 848, 849, 850, 851, 852, 853, 854, 855, 856, 857, 858, 859, 860, 861, 862, 863, 864, 865, 866, 867, 868, 869, 870, 871, 872, 873, 874, 875, 876, 877, 878, 879, 880, 881, 882, 883, 884, 885, 886, 887, 888, 889, 890, 891, 892, 893, 894, 895, 896, 897, 898, 899, 900, 901, 902, 903, 904, 905, 906, 907, 908, 909, 910, 911, 912, 913, 914, 915, 916, 917, 918, 919, 920, 921, 922, 923, 924, 925, 926, 927, 928, 929, 930, 931, 932, 933, 934, 935, 936, 937, 938, 939, 940, 941, 942, 943, 944, 945, 946, 947, 948, 949, 950, 951, 952, 953, 954, 955, 956, 957, 958, 959, 960, 961, 962, 963, 964, 965, 966, 967, 968, 969, 970, 971, 972, 973, 974, 975, 976, 977, 978, 979, 980, 981, 982, 983, 984, 985, 986, 987, 988, 989, 990, 991, 992, 993, 994, 995, 996, 997, 998, 999, 1000</p> <p>ÁREA TOTAL: 85.643,39m²</p>	<p>PARALELO 22</p> <p>REGISTRO Nº 123456789</p> <p>DATA 15/03/2024</p> <p>MARCO ENRIQUE DE OLIVEIRA</p>
--	---

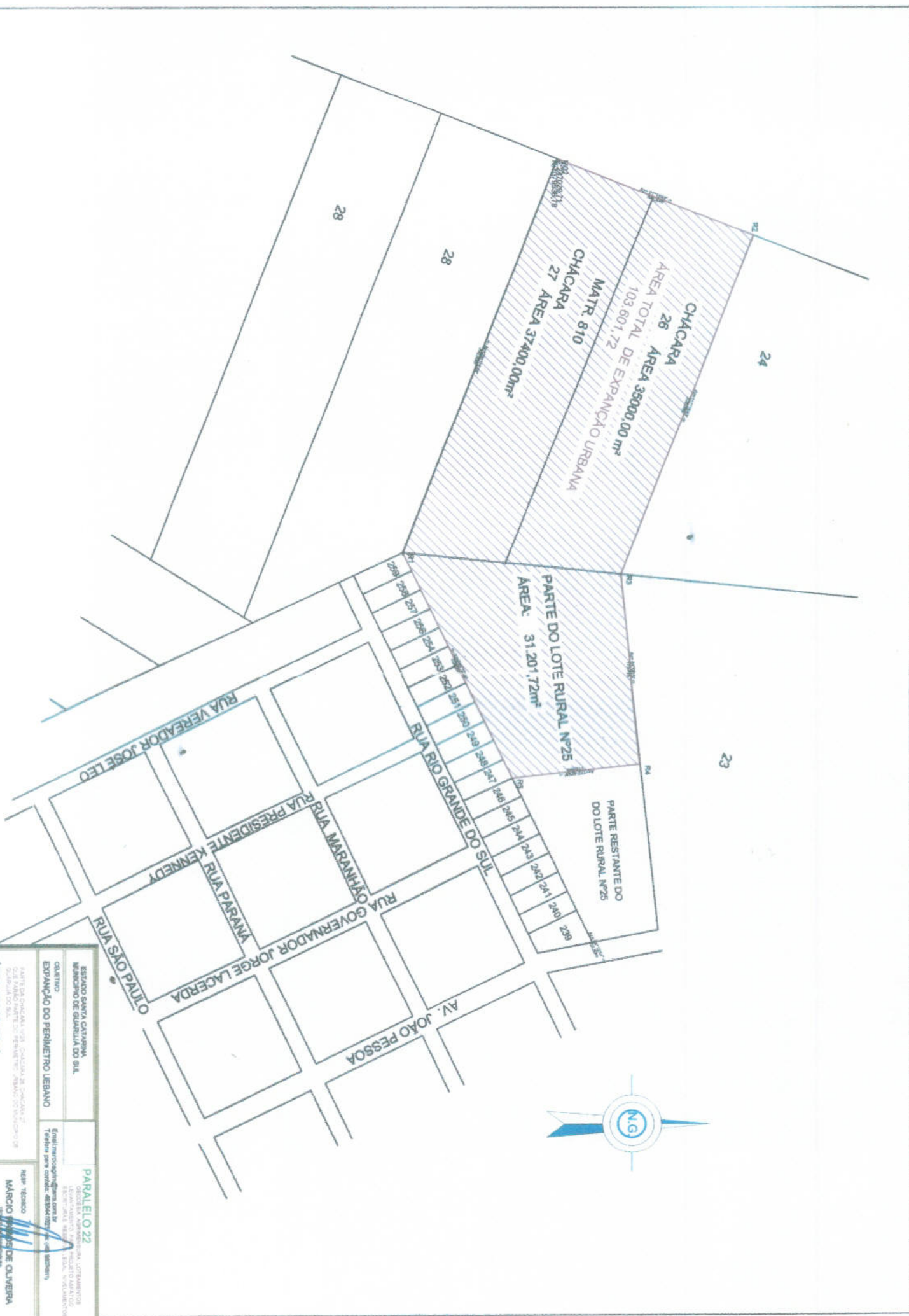

ESTADO SANTA CATARINA  
 MUNICÍPIO DE GUARULHA DO SUL

QUANTO  
 EXPANÇÃO DO PERÍMETRO URBANO

PARTE DA QUANTALIA Nº 1 - CHACARA Nº 26 - QUANTALIA Nº 2 - QUANTALIA DO SUL - ANEXO DO MUNICÍPIO DE GUARULHA DO SUL.  
 AREA: 103.601,72m<sup>2</sup>

PARALELO 22  
 REGISTRO ADMINISTRATIVO, CONTABILIDADE E FISCALIZAÇÃO DE RECURSOS  
 TELEFONE: (51) 3633-1111 FAX: (51) 3633-1111  
 E-MAIL: rmp@paralelo22.sc.gov.br

RESP. TÉCNICO  
 MARCIO PEREIRA DE OLIVEIRA  
 CREA: 103.601,72m<sup>2</sup>