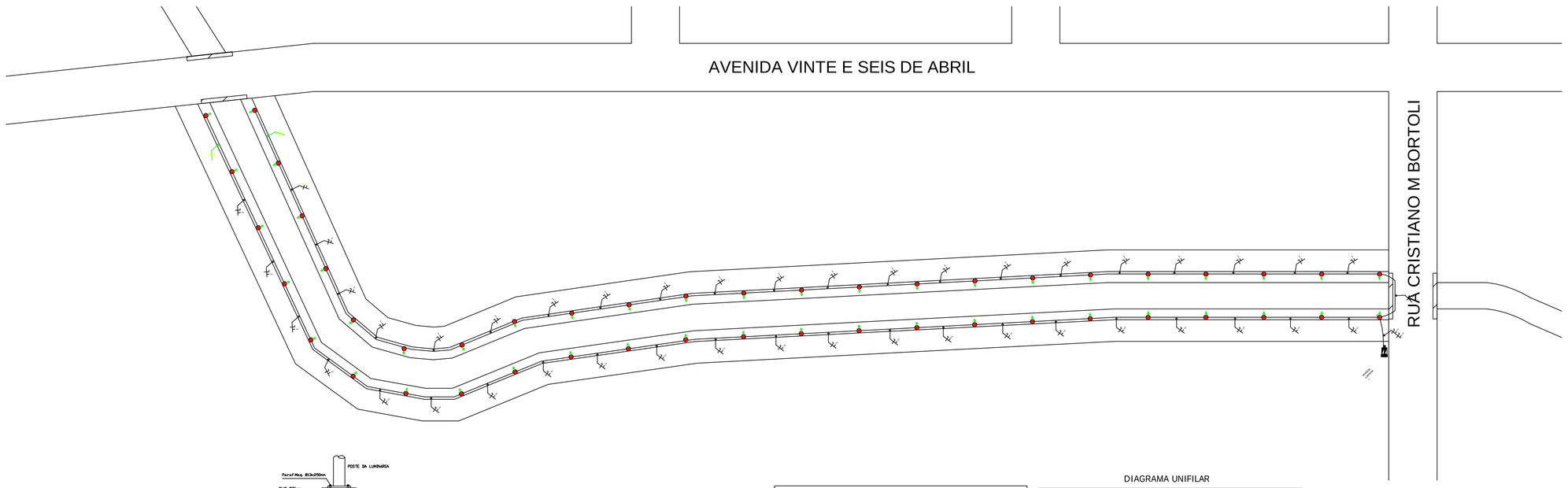

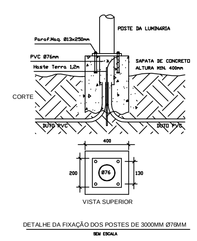

DETALHE DA FIXAÇÃO DOS POSTES DE 3000MM Ø76MM
SEM ESCALA

A ALTURA DA SAPADA DE CONCRETO PODERÁ VARIAR DE ACORDO COM A SOLIDEZ DO TERRENO, DEVENDO SER DETERMINADA PELO ENGENHEIRO

LEGENDA

- Poste reto 3,4m de altura, Ø76mm, galvanizado a fogo e pintado em epóxi. Luminária em alumínio, LED 36W 6000 lumens, pintada em epóxi.
- Quadro de comando automático 1x30A, em caixa metálica, com disjantor de proteção 30A, acionado por fotocélula 1000W.
- Haste terra cobreada 1,2m.
- Caixa de passagem em alvenaria 300x300x300mm.
- Tubulação de PVC Ø3/4".

QUADRO DE CARGAS

Circ.	Iluminação 36W	Potência Instalada [W]	Tomada de Energia	Tensão [V]	Corrente [A]	Bitola do Fio [mm²]	Proteção [A]
1	23	828	Sobre Lajes sem Gradeia	220	3.76	4.0	30
2	24	864	Sobre Lajes com Gradeia	220	3.92	4.0	30
Total	47	1692W			7.68		

DIAGRAMA UNIFILAR

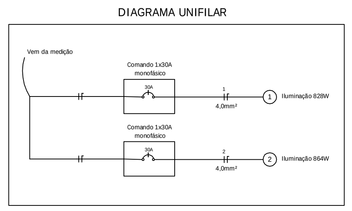

ESPAÇO RESERVADO À APROVAÇÃO.

NOTAS:
TODAS AS MEDIDAS ESTÃO EM CENTÍMETROS, CASO HOUVER DIVERGÊNCIAS ENTRE COTAS E ESCALA PREVALECERÃO AS COTAS.

ASSOCIAÇÃO DOS MUNICÍPIOS DO PLANALTO SUL DE STA. CATARINA — AMPLASC

MUNICÍPIO:	ABDON BATISTA
OBRA:	Iluminação do passeio as margens do lajeado demeneck trecho ii
LOCAL:	perímetro urbano
TÍTULO:	projeto eletrico

ESC. FOLHA: 1 : 500 ESC. DESENHO: 1 : 500	DATA: set/19	AREA TOTAL:	RESP. TÉCNICO:
DESENHISTA: Juliana	CÓDIGO: AB 59_2019	PRANCHA: 01-01	

Direitos autorais reservados não podendo ser alterado/cedido/ sem a autorização do Responsável Técnico.